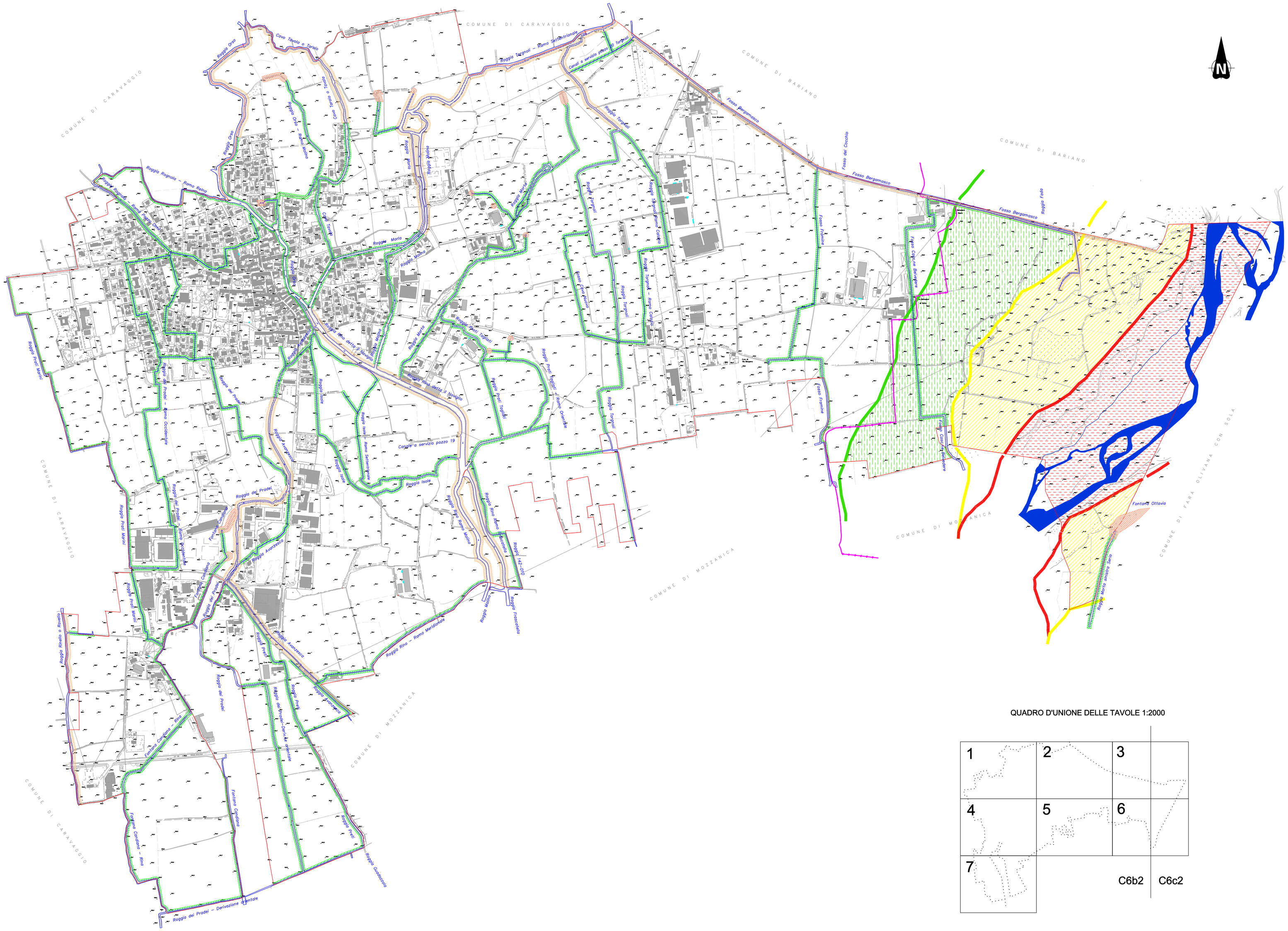
COMUNE DI CARAVAGGIO
COMUNE DI BARIANO
COMUNE DI MOZZANICA
COMUNE DI FARA OLIVANA CON SOLA
Fosso Bergamasco
Roggia Fosa
Fosso dei Cocchi
Roggia Rognale - Fiume Serio
Roggia Molta
Roggia del Prodei
Roggia Testa
Roggia Anzanica
Roggia Alna - Ramo Meridionale
Roggia Fontanella
Fontana Ottavia
Roggia Nuova Vecchia
Roggia Fosa
Roggia Fosa
Roggia Fosa