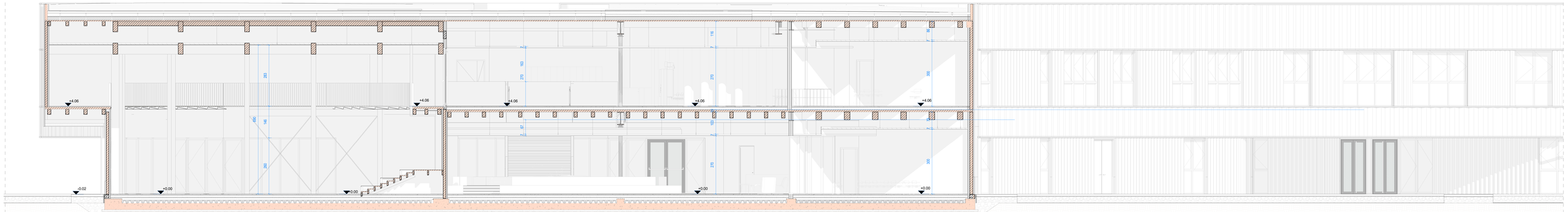

Sezione CC'
Scala : 1 : 50

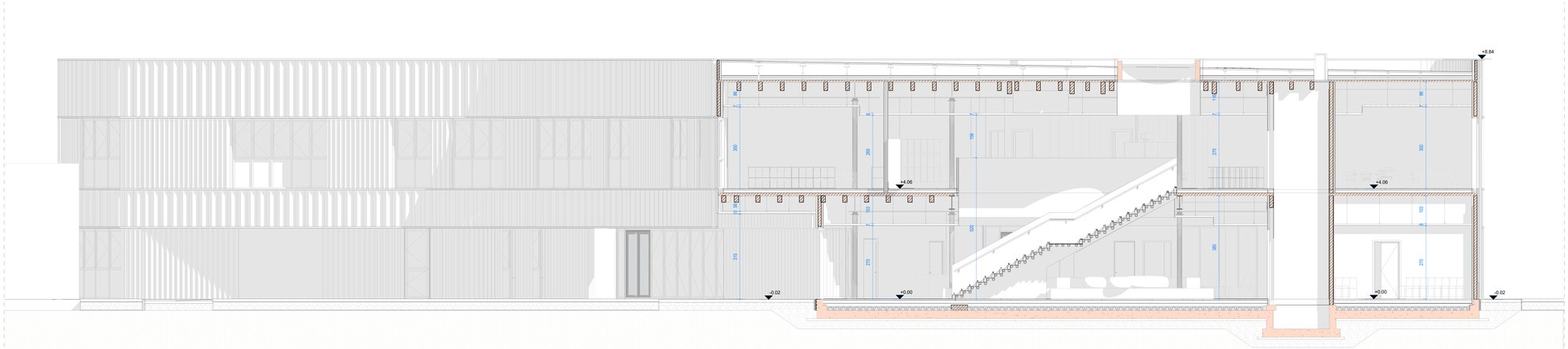

Sezione BB'
Scala : 1 : 50

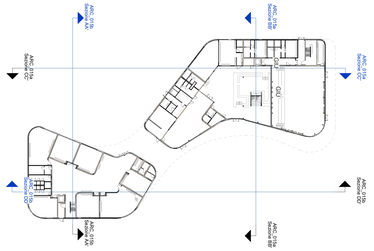

NOTE E PRESCRIZIONI

- **La messa in opera di tutti i materiali è subordinata ad approvazione della DL, mediante controllo delle campionature e verifica delle certificazioni.**
- **Tutti i colori e le opere di finitura devono essere eseguite previa campionatura ed esplicita approvazione della DL.**
- **Tutte le misure, le distanze, le quote altimetriche e le pendenze devono essere preliminarmente verificate in cantiere in accordo con la DL.**
- **Ove gli elaborati non fossero esaustivi si deve fare riferimento al capitolato speciale di appalto ed alla DL senza procedere ad interpretazioni**

COMUNE DI Fornovo San Giovanni — PROVINCIA DI BERGAMO

Nuovo Campus Scolastico con strutture sovracomunali per l'aggregazione, lo sviluppo e la socialità permanente dei minori

SCUOLA PRIMARIA E SCUOLA SECONDARIA DI PRIMO GRADO

CUP F15E21000070006

Realizzato con il contributo di:
REGIONE LOMBARDIA
Direzione Generale Istruzione, Università, Ricerca, Innovazione e Semplificazione
UNITA' ORGANIZZATIVA EDILIZIA SCOLASTICA
ASSE I POR FESR 2014-2020 E INTERVENTI PER LA RIPRESA ECONOMICA
PIANO LOMBARDIA - BANDO "SPAZIO ALLA SCUOLA"
(Decreto n. 17935 del 21/12/2021)

Regione Lombardia

COMMITTENTE
Comune di Fornovo San Giovanni

R.U.P.
Ing. Fabio Cannitelli

PROGETTO ESECUTIVO

FRN_E_ARC_015a

SEZIONI

PROGETTISTI

SETTANTA7 s.r.l
arch. Daniele Rangone — arch. Elena Ronda
ing. Fabio Corbani — ing. Ferruccio Galmozzi

Goggia & Associati Studio di Ingegneria
ing. Bruno Naldini

OPERA MISTA s.r.l
ing. Carlo Micheletti

COLLABORATORI E CONSULENTI	REV.	Data	Descrizione
arch. Giuseppina Vastola, ing. Simone Donato, arch. Stefano Scotti	00	03/09/24	Prima Emissione
Consulente tecnico in acustica: geom. Arianna De Ferrari Rolleri			